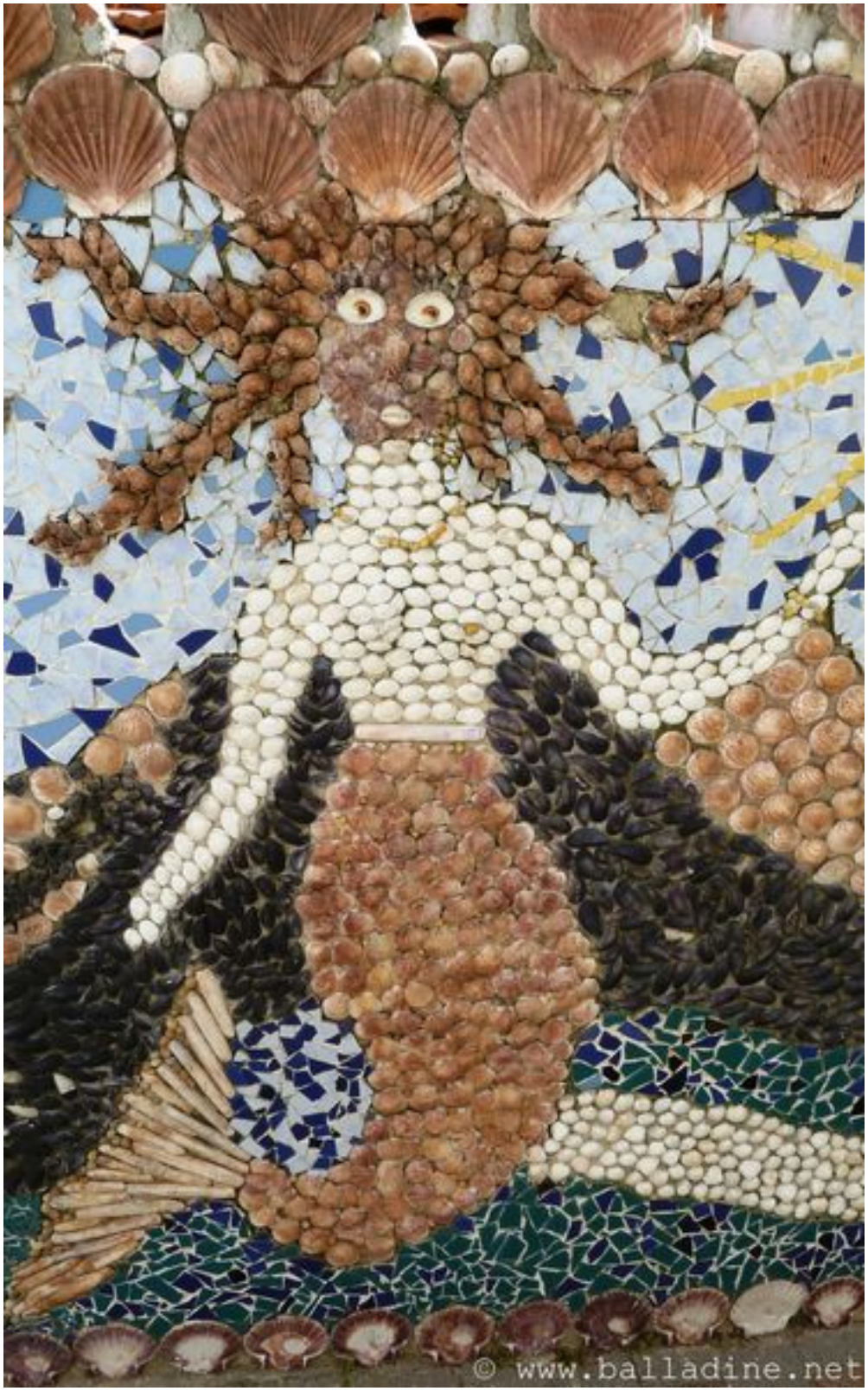
© www.balladine.net

L'Ile Penotte est un petit quartier des Sables d'Olonne au talent de la Dame aux Coquillages, Madame Da

Sur les murs des maisons basses, une profusion exceptionnelle de fresques, crées avec t

Bulots, bigorneaux, coquilles St Jacques, huitr ou encore coquillages rapportés de voyages

Et aussi coquillages exotiques fournit par le Museum du Coquillage

Des thèmes d'inspiration mythologiques ou tout simplement de la vie de tous les jours, ainsi que

RUE TROMPEUSE
QUARTIER de
L'ILE PENOTTE
© www.balladin

© www.balladine.net

© www.palladi

Pour continuer la visite et la découverte de **La Dame aux Coquillages**

Consultez la source sur Balladine.net: Aux Sables dOlonne Ille Penotte et la Dame aux Coquillages